

OBIETTIVI

Valutare modelli di percorsi nutrizionali attuali nelle diverse realtà regionali

Definire gli un-meets della nutrizione parenterale

Condividere modelli di gestione integrata della nutrizione nel paziente oncologico

Fornire gli strumenti per la gestione del paziente nel percorso intra - ed extra - ospedaliero

Costruire un modello ottimale di percorso per le esigenze locali

DESTINATARI DELL'ATTIVITÀ FORMATIVA

20 Partecipanti fra Medici specialisti (Oncologia, Scienza dell'Alimentazione e Dietetica), Biologi, Farmacisti (Farmacia Ospedaliera, Farmacia Territoriale) e Infermieri

CREDITI FORMATIVI ECM: 9,1

PROVIDER ECM E SEGRETERIA ORGANIZZATIVA

 **medicalnet**

PROVIDER ECM N. 256

Via Ravenna 9c 00161 Roma

Tel. (+39) 06 8339 3669

Fax (+39) 06 8928 3835

info@medical-net.it

www.medical-net.it

LA NUTRIZIONE PARENTERALE NEL PAZIENTE ONCOLOGICO: APPROPRIATEZZA DEI PERCORSI

Bari
15 gennaio
2019

Istituto Tumori
"Giovanni Paolo II"
Via Orazio Flacco 65

con il contributo non condizionante di

Baxter

 **medicalnet**

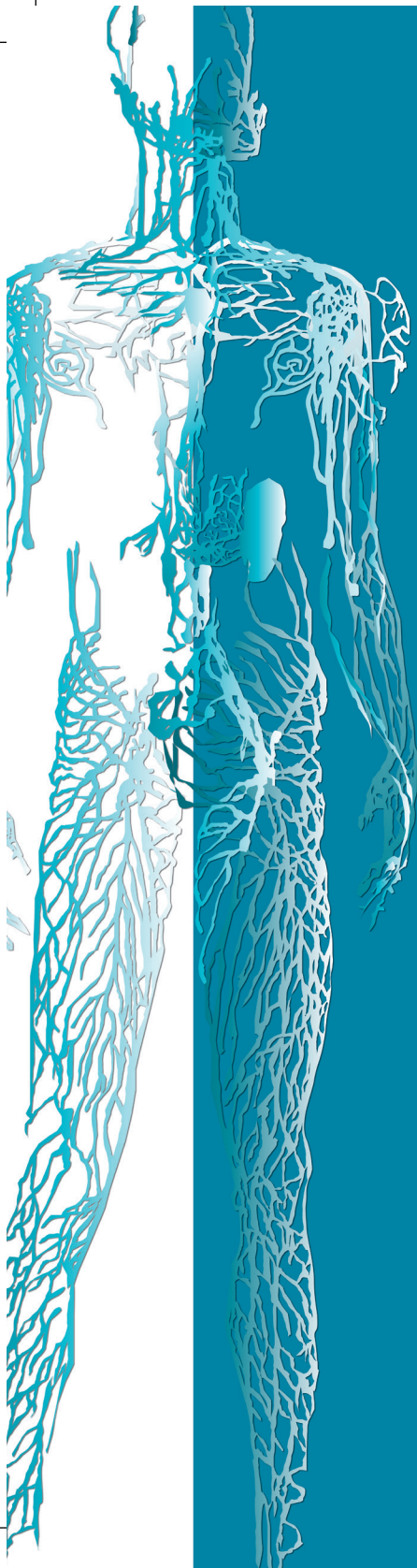

RAZIONALE

Gli studi sull'alimentazione del paziente oncologico sono molto recenti, sono infatti iniziati solo 35 anni fa quando le neoplasie, da malattie con prognosi a breve termine, sono diventate malattie croniche e, quindi, si è posto il problema di come trattarle al meglio anche dal punto di vista nutrizionale.

La malnutrizione è una complicanza frequente ed importante nei malati di cancro, che dovrebbe essere, gestita in modo appropriato da una collaborazione strutturata tra oncologi e specialisti in nutrizione clinica.

Lo screening del rischio nutrizionale va attuato in tutti i malati dall'oncologo all'atto della diagnosi e prima di un trattamento che potenzialmente influenzi lo stato nutrizionale, insieme al tempestivo riferimento ai servizi di nutrizione clinica per una valutazione nutrizionale completa ed un puntuale e personalizzato intervento terapeutico.

Una corretta alimentazione svolge un ruolo ben preciso nel paziente oncologico, che deve affrontare un percorso di cura difficile e faticoso.

Questo tema diventa cruciale in pazienti impossibilitati ad utilizzare la via orale o enterale in modo sufficiente per raggiungere l'obiettivo nutrizionale. In questi casi è fondamentale fornire i corretti nutrimenti per via parenterale, al fine di migliorare le aspettative di vita di questi pazienti.

La presa in carico globale del malato, fin dall'inizio del percorso terapeutico, prevede un approccio multidisciplinare sostenuto da un'organizzazione delle attività ospedaliere che garantisca da un lato, il miglior trattamento antitumorale (in termini di qualità, di tempi e di coordinamento degli interventi), e dall'altro, un precoce riconoscimento di eventuali altri bisogni (nutrizionali, funzionali, psicologici, sociali e riabilitativi) del malato: tutto ciò si può realizzare solo in un sistema configurato ed organizzato.

RESPONSABILE SCIENTIFICO

Patrizia Nardulli

Direttore Farmacia, IRCCS Ospedale Oncologico di Bari

PROGRAMMA

Bari 15 gennaio 2019

Istituto Tumori "Giovanni Paolo II"

- 10.30** Welcome Coffee
- 11.00** Presentazione degli obiettivi e dei lavori della giornata
P. NARDULLI (I.R.C.C.S. ISTITUTO TUMORI "GIOVANNI PAOLO II" BARI)
- 11.15** Supporto nutrizionale in oncologia secondo le Linee Guida ESPEN
F. BOZZETTI (ONCOLOGO LIBERO PROFESSIONISTA)
- 12.15** Metodologie di valutazione identificative del paziente a rischio nutrizionale
N. SILVESTRIS (I.R.C.C.S. ISTITUTO TUMORI "GIOVANNI PAOLO II" BARI)
- 13.00** Lunch break
- 13.45** Interazione tra nutrienti e terapie oncologiche: focus sui lipidi
P. CARIDEO (AZIENDA OSPEDALIERA SANT'ANNA E SAN SEBASTIANO DI CASERTA)
- 14.30** Obesità addominale e tumori
A. MOSCHETTA (I.R.C.C.S. ISTITUTO TUMORI "GIOVANNI PAOLO II" BARI)
- 15.15** Ruolo del farmacista nel percorso nutrizionale del paziente oncologico
C. CALABRÒ (I.R.C.C.S. ISTITUTO TUMORI "GIOVANNI PAOLO II" BARI)
- 16.00** Le nuove linee di indirizzo sui percorsi nutrizionali nel paziente oncologico
M. BARONE (UNIVERSITÀ DEGLI STUDI "ALDO MORO" DI BARI)
- 16.45** Assistenza infermieristica al paziente oncologico
V. D'ADDABBO (I.R.C.C.S. ISTITUTO TUMORI "GIOVANNI PAOLO II" BARI)
- 17.30** Take home messages e test di valutazione ECM